Государственное автономное профессиональное образовательное учреждение
Свердловской области
«Талицкий лесотехнический колледж им. Н.И. Кузнецова».

Приказ

28.04.2023г. № 67-ОД

«О штатном расписании
колледжа на 2023г.»

На основании закона РФ от 29.12.2012г. № 273-ФЗ « Об образовании в Российской Федерации», Постановления Правительства Свердловской области от 12.10.2016_№ 708-ПП «Об оплате труда работников государственных организаций Свердловской области, в отношении которых функции и полномочия учредителя осуществляются Министерством общего и профессионального образования Свердловской области», в целях исполнения требований об оптимизации расходов государственных учреждений Свердловской области, подведомственных Министерству общего и профессионального образования Свердловской области, исполнения Приказа Министерства общего и профессионального образования Свердловской области от 18.12.2018г № 616 –Д «Об утверждении примерной штатной численности государственных организаций Свердловской области, подведомственных Министерству общего и профессионального образования Свердловской области»,

ПРИКАЗЫВАЮ:

1. Утвердить штатное расписание колледжа (приложения №1 к настоящему приказу).

2. Ввести в действие структуру управления деятельностью и штатное расписание колледжа с 01.05.2023г.

3. Специалист по кадрам Шарафисламова О.А.:
- обеспечить подготовку и проведение мероприятий, связанных с введением в действие штатного расписания колледжа;
- ознакомить с настоящим приказом руководителей подразделений колледжа, председателей первичных профсоюзных организаций колледжа.

4. Контроль за исполнением настоящего приказа оставляю за собой.

Директор С.И. Ляшок

ДОКУМЕНТ ПОДПИСАН
ЭЛЕКТРОННОЙ ПОДПИСЬЮ

Сертификат:
2150C046E71AC3A606E8ACA64E5913D5
Владелец: Ляшок Сергей Иванович
Действителен: с 12.09.2023 до 05.12.2024

Приложение №2
к приказу от 29.04.2023 № 87-од

Структура управления деятельностью государственного автономного профессионального образовательного учреждения Свердловской области «Талицкий лесотехнический колледж им. Н.И. Кузнецова»
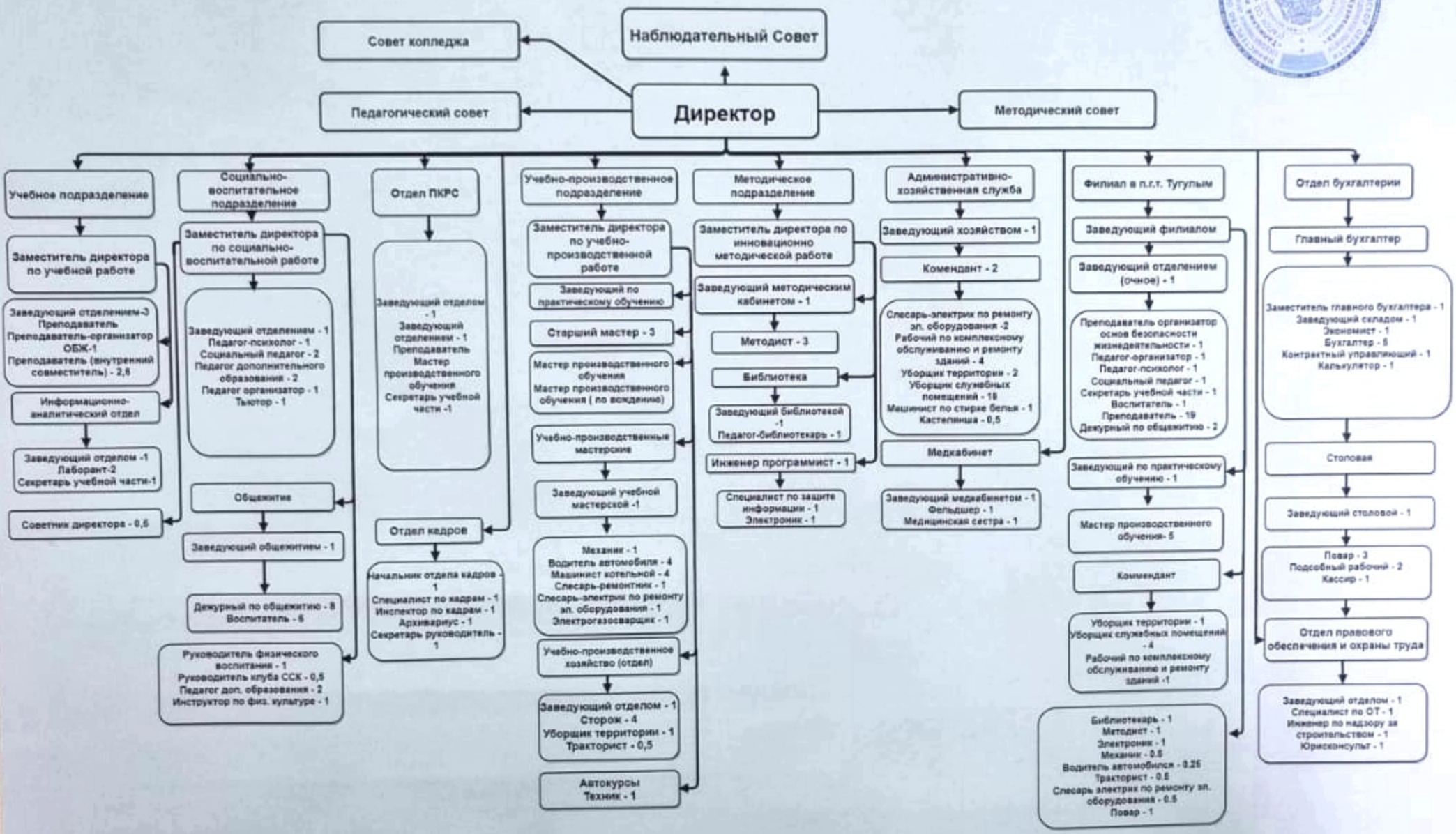
Утверждено:
Директор С.И.Ляшок
2023 г